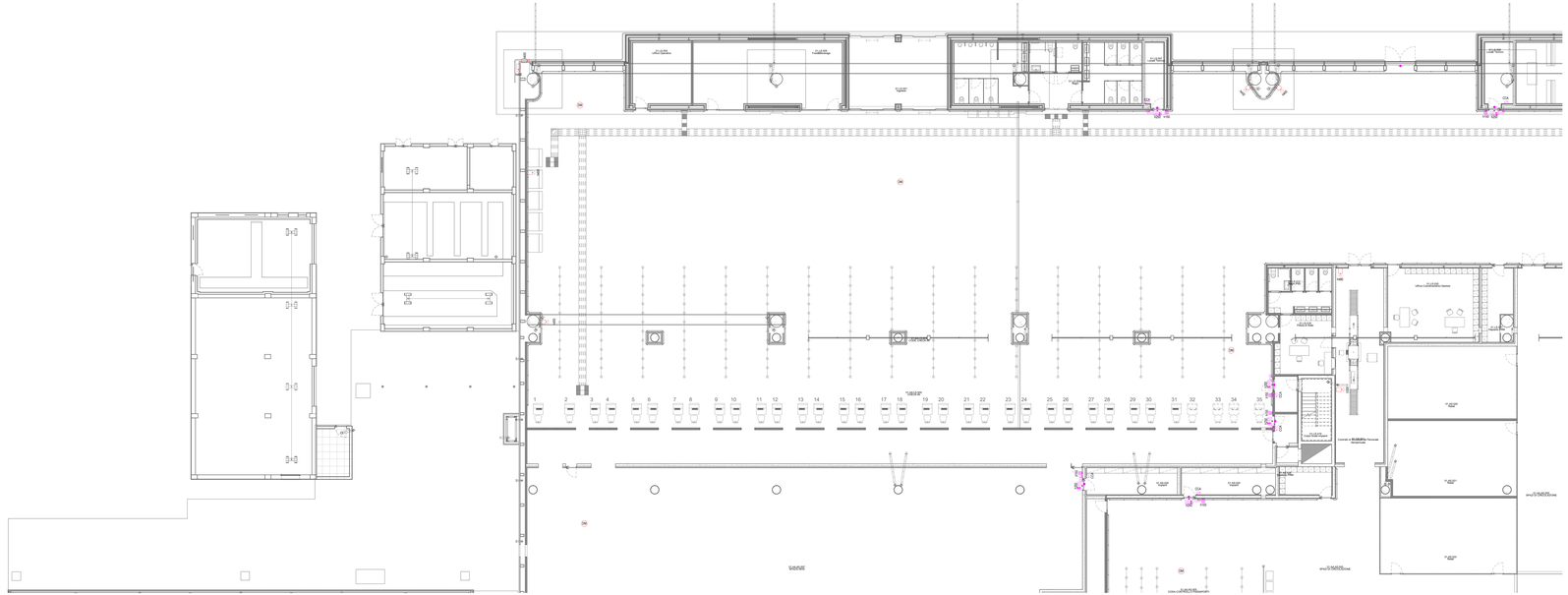

Pianta piano terra - Impianti security e videosorveglianza - Quadrante A

Scala 1 : 100

LEGENDA IMPIANTO DI VIDEOSORVEGLIANZA

	TELECAMERA FISSA SU IP POSATA A SOFFITTO/PARETE
DM	TELECAMERA PTZ SU IP POSATA A SOFFITTO/PARETE
H120	ETICHETTA CON INDICAZIONE DELLA QUOTA DI INSTALLAZIONE DA PAVIMENTO FINITO AL FILO INFERIORE DELL'APPARECCHIATURA ACCANTO IN cm (Esempio : H120= 120cm , hSPT=0sopra pavimento)

LEGENDA IMPIANTO CONTROLLO ACCESSI

CCA	CONTROLLORE DI VARCO
	LETTORE BADGE
	CONTATTO MAGNETICO
	ELETTROSERRATURA
	SEGNALAZIONE OTTICO-ACUSTICA APERTURA PORTA ALLARMATA
	SCATOLA PORTAFRUTTO DA ESTERNO DA 3A POSTI COMPLETA DI TELAIO E PLACCA IN MATERIALE PLASTICO (GRIT 850F) CON GRADO DI PROTEZIONE IP40 (AMBIENTI INTERNI) / IP55 (AMBIENTI ESTERNI)
H120	ETICHETTA CON INDICAZIONE DELLA QUOTA DI INSTALLAZIONE DA PAVIMENTO FINITO AL FILO INFERIORE DELL'APPARECCHIATURA ACCANTO IN cm (Esempio : H120= 120cm , hSPT=0sopra pavimento)

NOTE GENERALI

- TAVOLA VALIDA SOLO AI FINI IMPIANTISTICI.

NOTA PER PARTICOLARI E TIPOLOGICI

PER I PARTICOLARI DI DERIVAZIONE E I TIPOLOGICI DI ISTALLAZIONE FARE RIFERIMENTO ALL'ELABORATO: "AE15IP-E-L1-00-SC-D-01-A_Dettagli impianti security e videosorveglianza"

K-PLAN

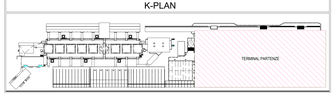

K-PLAN TERMINAL PARTENZE

Ente Nazionale per l'Aviazione Civile

AEROPORTO CIVILE DI LAMEZIA TERME (CZ)

LOTTO L1 - Sviluppo aerostazione passeggeri
CUP: H84G22000030009
LOTTO L2 - Interventi per la security e la digitalizzazione
CUP: H86G22000390002
LOTTO L6 - Potenziamento delle reti di sottoservizi e impianti tecnologici
CUP: H84G22000060009

PROGETTO ESECUTIVO

LOTTO L2

IMPIANTI SECURITY E VIDEOSORVEGLIANZA - STATO DI PROGETTO

Terminal partenze - Pianta piano terra - Impianti security e videosorveglianza - Quadrante A

GRUPPO DI PROGETTAZIONE

Raggruppamento Temporaneo di Professionisti

AERTEC Direttore tecnico ing. Alessandro Carlos Revergnan Lopez Coordinatore progettazione strutture ing. Pietro Tiero Calderon	VALLE 3.0 Direttore tecnico arch. Emanuele Valle Coordinatore progettazione arch. Maria Carmela Valle arch. Leonardo Giovannozzi
Direttore Tecnico Responsabile integrazione prestazioni specialistiche: Ing. Filippo Guerra Progettista Architettonico: Arch. Giuseppe Cosentino Project Manager: ing. Emanuele Ferraro CSP: arch. Elisabetta Fusco	incide Direttore tecnico e progettazione strutturale: ing. Stefano Pagnoni Direttore Tecnico: ing. Gianfabrizio Ferrari Progettazione Specialistica Impianti: ing. Marco Rogani ing. Stefano Ferrari ing. Enrico Fanzolimati

CODICE ELABORATO										REVISIONE			
Fase	Lotto	Ambito	Disciplina	Tipo	Numero	Rev	Scala	Id.	Data	Descrizione
E	L2	01	SC	PI	01	B	1:100	0	19/05/2023	EMISSIONE
								A	30/11/2022	RECEPIMENTO OSSERVAZIONI ENAC

NOME FILE: AE15P-E-L2-01-SC-PI-01-B.dwg

REDAZIONE: R. Milesi ETS

Visto del Committente: **Società Aeroporti per Calabria S.p.A.**

INTERVENTO PAZIENTE PARTE DEL Controllo Infrazionali ed Evasori "CEI VILLAR"	IL RESPONSABILE DEL PROCEDIMENTO ing. Ferdinando Sarasso	IL POST HOLDER DI AREA OPERATIONAL SERVICES MANAGER Civile Partita PASSENGER EXPERIENCE MANAGER Sabrina Milani PH PROGETTAZIONE Ferdinando Sarasso

Approvazione **ENAC:**